

Druschfrüchte

Getreide, Ölsaaten &
Leguminosen



Konsum- und Futtergetreide, Druschfrüchte

Marktgemeinschaft der Naturlandbauern AG

Moritz Günther

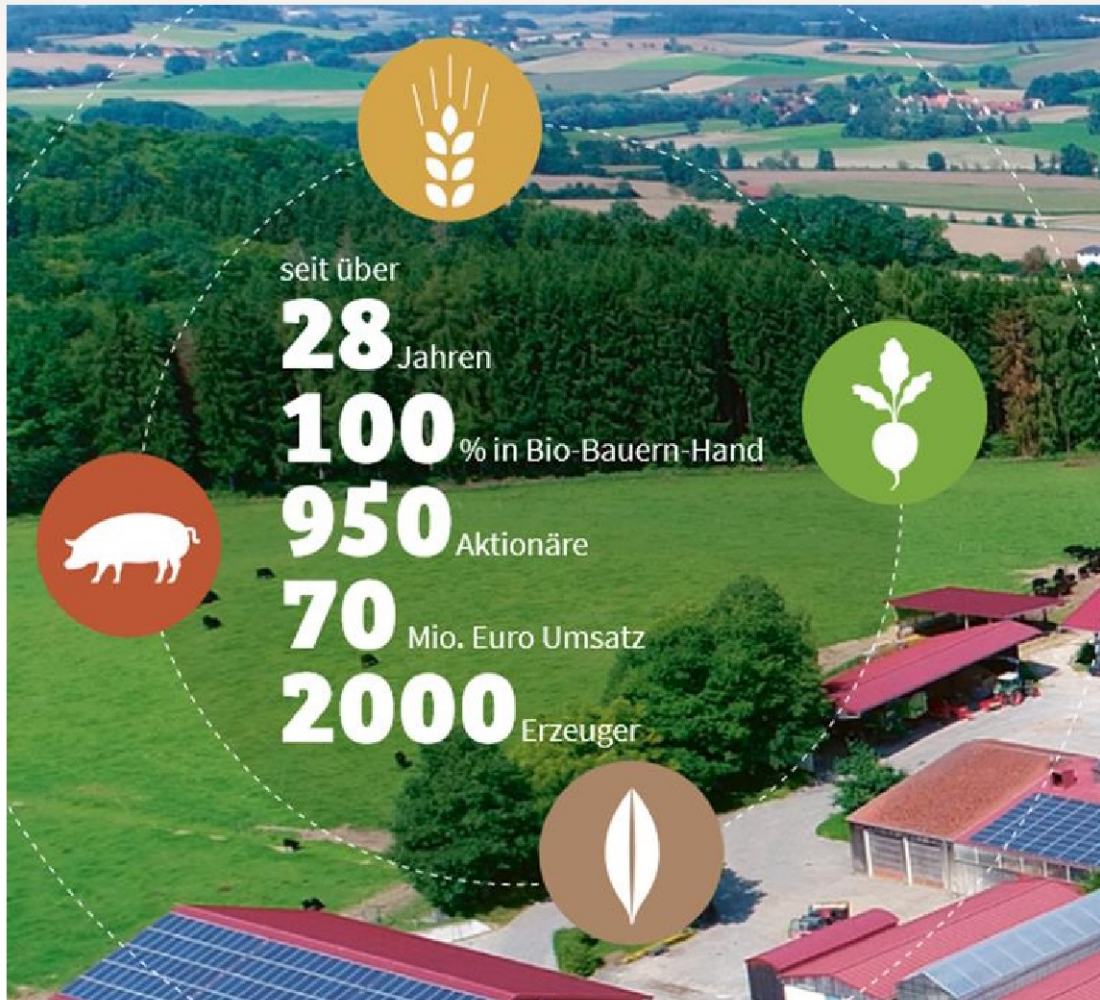

Wer wir sind:

Druschfrüchte:

Getreide, Ölsaaten & Leguminosen

Obst und Gemüse:

Tierische Produkte:

Ferkel, Schlachtschweine, Mastrinder,
Kühe & Schlachtlämmer

Saatgut und Betriebsmittel:

Vermehrung, Beratung & Handel



Gut vermarkten während der Umstellung ... und danach!

Sie wollen Ihren Betrieb umstellen oder sind bereits dabei? Das ist eine sehr gute Entscheidung, denn der Bio-Markt wächst und sucht regionale Ware. Wir unterstützen Sie bei der Vermarktung Ihrer Produkte. Als größte Bio-Erzeugergemeinschaft in Deutschland sind wir zu 100% in Bauernhand. Unsere kompetenten regionalen Ansprechpartner beraten Sie gern rund um die Vermarktung Ihrer Umstellungs- und Bio-Produkte. Wir freuen uns auf Ihren Anruf!

Ihre Ansprechpartner im Bundesgebiet

Moritz Günther
Nordrhein-Westfalen und Niedersachsen
Tel: 0151 1510 3655
m.guenther@naturland-markt.de

Peter Kräske
Hessen, Rheinland Pfalz und Saarland
Tel: 0151 6252 0682
p.kraeske@naturland-markt.de

Martin Winter
Südbayern und Baden-Württemberg
Tel: 08137 9318-862
m.winter@naturland-markt.de



Astrid Hansen
Schleswig-Holstein
Tel: 0160 9728 5133
a.hansen@naturland-markt.de

Mareike Vollmer
Mecklenburg-Vorpommern
und Brandenburg
Tel: 030 348066-61
m.vollmer@naturland-markt.de

Donald Lüderitz
Sachsen, Sachsen-Anhalt und Thüringen
Tel: 0152 5459 8675
Fax: 03921 4826 408
d.luederitz@naturland-markt.de

Liane Regner
Nordbayern
Tel: 0952 3952 320
l.regner@naturland-markt.de



Ihre Ansprechpartner für die Vermarktung von Tieren:

Schweine: Tomás Sonntag
Tel.: 08137 93 18-70
t.sonntag@naturland-markt.de



Rinder: Christiane Martin
Tel.: 08137 93 18-772
c.martin@naturland-markt.de





Regionalprojekt Zweinutzungshuhn

- Rassehühnern „Les Bleues“ beider Geschlechter
- Alternative zur heutigen Hühnerhaltung
- Naturlandbetriebe in Brandenburg und Mecklenburg-Vorpommern
- www.aktion-ei-care.de

Rinder und Schwein:

- Rindervermarktung im Großraum Brandenburg
- deutschlandweite Schweine Vermarktung

Sonderkulturen:

- Ölfrüchte:
 - Sonnenblumen, Raps, Speisesenf, Leinsaat, Leindotter, Hanf, Mohn
- Speisehülsenfrüchte:
 - Speisesoja, Speiseerbsen, Linsen
- Spezialgetreide:
 - Buchweizen, Quinoa, Hirse, Nackthafer



Ziele im Arbeitskreis

- Aktuelle Rahmenbedingungen Öko-Getreidemarkt
- Was läuft anders im Öko-Getreidemarkt

- Herausforderung der Betriebe
- Herausforderungen des Handels
- Chancen, Möglichkeiten, Gefahren

- Was kann ich als Betrieb tun
- Welche Kooperationen sollte ich eingehen
- Welche Strategien gibt es für die Zukunft
- Wo besteht Handlungsbedarf

**Vielen Dank für
Ihre Aufmerksamkeit.**



Moritz Günther

Ein- und Verkauf Getreide
Saatgutvertrieb in NRW
und Nordrhein-Westfalen

Tel: 01511 5103 655

m.guenther@naturland-markt.de