

Marktgemeinschaft

der Naturland Bauern AG



Herzlich Willkommen

Ökologischer Landbau und Wasserschutz

06.03.2024



Jörg Große-Lochtmann info@naturland-markt.de

Aus gutem Grund

Marktgemeinschaft

der Naturland Bauern AG



für unsere Betriebe da



Die Marktgemeinschaft in Zahlen

Wir bündeln Ware von über 1000 Aktionäre und rund 2.700 Lieferanten

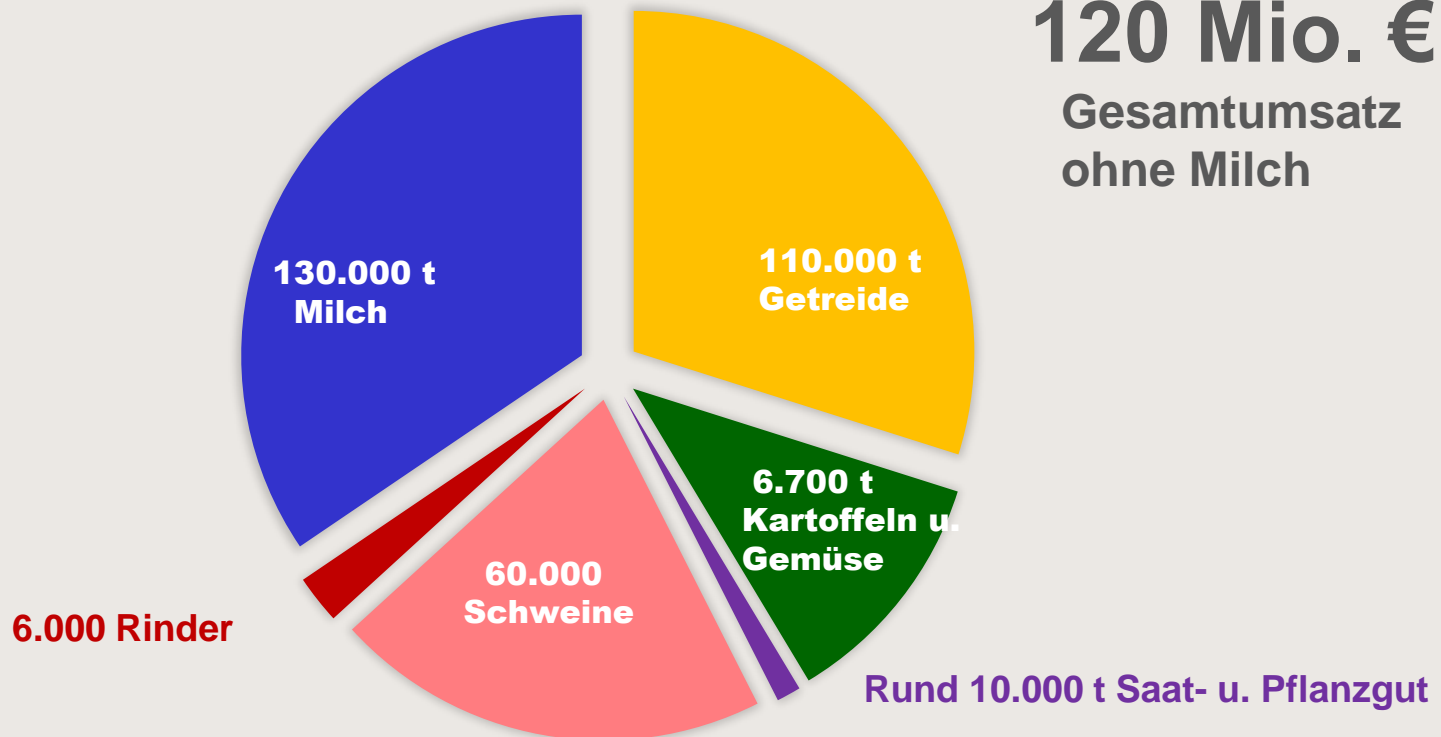



Ansprechpartner Vermarktung - Außendienst



Ressort Druschfrüchte

Für einen Erstkontakt wenden Sie sich bitte an:

Tel: 08137 9318-50 / Fax: 08137 9318-99 | pflanze@naturland-markt.de

Außendienst



Donald Lüderitz

Handel pflanzliche Produkte
Sachsen, Sachsen-Anhalt, Thüringen
Tel: 0152 5459 8675
Fax: 03921 4826 408
d.luederitz@naturland-markt.de



Tobias Holten

Handel pflanzliche Produkte
Baden-Württemberg
Tel: 0170 374 3044
t.holten@naturland-markt.de



Gebhard Karch

Handel pflanzliche Produkte Franken
Mobil: 0151 4237 2146
g.karch@naturland-markt.de



Lars Rasche

Handel pflanzliche Produkte
für mittleres und nördliches Niedersachsen
und Schleswig-Holstein
Tel: 0170 3743 046
l.rasche@naturland-markt.de

Sonder-
kulturen





Überblick Sonderkulturen

Ölsaaten

- Öl- und Schälsonnenblumen
- Raps
- Mohn
- Leinsaat, braun und gelb
- Leindotter
- Senf, gelb, schwarz und braun
- Gewürzkräuter
- Chia

Speisehülsenfrüchte

- Sojabohnen
- Linsen, schwarz, braun, gelb, grün
- Ackerbohnen
- Kichererbsen
- Bohnen

Spezialgetreide

- Goldhirse
- Durum
- Griesmais
- Buchweizen
- Emmer, Einkorn
- Nackthafer

Sie haben Fragen zu anderen Spezialkulturen, melden Sie sich bei uns



Ressort Sonderkulturen

Büro Standort: Eichelsdorfer Straße 26, 97461 Hofheim in Unterfranken

Für einen Erstkontakt wenden Sie sich bitte an:

Tel: 08137 9318-510 / Fax: 09523 9523-50 | sonderkulturen@naturland-markt.de



Ressort Sonderkulturen

Büro Standort: Eichelsdorfer Straße 26, 97461 Hofheim in Unterfranken
Für einen Erstkontakt wenden Sie sich bitte an:
Tel: 08137 9318-510 / Fax: 09523 9523-50 | sonderkulturen@naturland-markt.de



Liane Regner
Handel Sonderkulturen
Tel: 08137 9318-510
l.regner@naturland-markt.de



Anna Ackermann
Handel Sonderkulturen
Tel: 08137 9318-511
a.ackermann@naturland-markt.de



Katharina Gräf
Handel Sonderkulturen
Tel: 08137 9318-515
k.graef@naturland-markt.de



Mascha Thein
*Disposition und Abwicklung
Sonderkulturen*
Tel: 08137 9318-516
m.thein@naturland-markt.de



Tom Regner
*Disposition und Abwicklung
Sonderkulturen*
Tel: 08137 9318-513
t.regner@naturland-markt.de



Tamara Karch
*Handel und Abwicklung
Sonderkulturen*
Tel: 08137 9318-517
t.karch@naturland-markt.de



seit über

29 Jahren

100% in Bio-Bauern-Hand

1000 Aktionäre

90 Mio. Euro Umsatz

3000 Erzeuger



Welchen Wert hat unsere Natur?

Das tragen unsere Betriebe mit jedem ha dazu bei !



Unsere Erfahrung mit Umweltprogrammen:

Wasserwerke München/Mangfalltal

Wasserschutz in Unterfranken

Feldlerchenfenster/Hofpfisterei

Blühstreifen auf Äckern

Wir haben ein offenes Ohr für die Umwelt und alle die sie besser schützen wollen!



Klimawandel

**Chemische
Verschmutzung**

(noch nicht quantifiziert)

**Versauerung
der Ozeane**

**Anreicherung von
Aerosolen in der
Atmosphäre**

(noch nicht quantifiziert)

**Abbau der
Ozonschicht**

**Verlust der
Biodiversität**

**Stickstoff-
kreislauf**

**Phosphor-
kreislauf**

**Änderung der
Landnutzung**

**Süßwasser-
verbrauch**

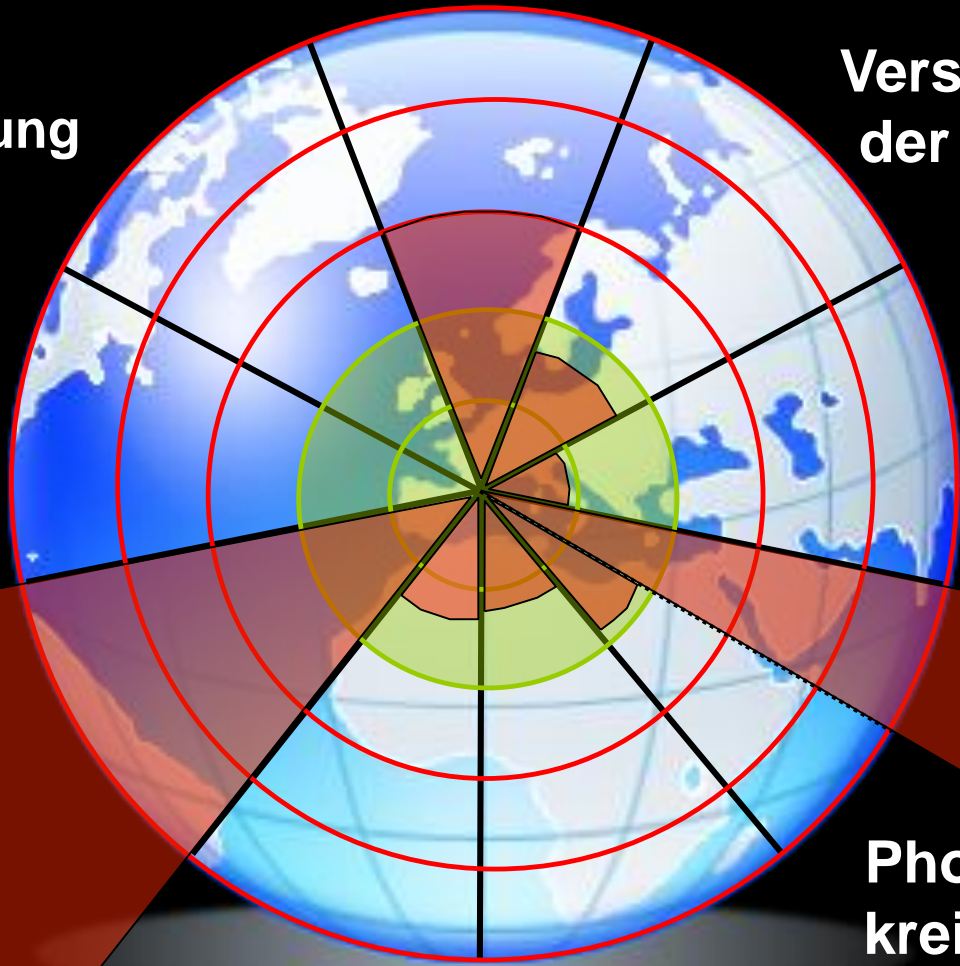

Was sind wahre Preise ?

Das Bundesamt für Naturschutz schätzt allein die Bestäubungsleistung der Insekten auf

150 Milliarden €/Jahr

– das ist mehr als der gemeinsame Gewinn von Apple, Alphabet (Google-Mutter), Facebook und Microsoft zuletzt zusammen

Quelle :Bundesamt für den Naturschutz, „Bestäubung als Ökodieleistung“, in Maja Göpel, Unsere Welt Neu Denken, Seite 49.



- Ökosystemleistung der Natur für den Menschen weltweit

125-145 Billionen \$/Jahr (2007)

Summe aller Dienstleistungen der Natur weltweit

- Brutto Inlandsprodukt der Welt (BIP) Summe aller von Menschen hergestellten Waren und Dienstleistungen/Jahr weltweit

55 Billionen \$/Jahr (2007)

- Zerstörung der Ökosystemleistungen durch den Menschen

4,3 - 20,1 Billionen \$/Jahr (2007)
steigend

Quelle: Robert Costanza et al, Global Environmental Change, Vol.26, Seite152-158, in Maja Göpel, Unsere Welt Neu Denken, Seite 50.

Ausgabendelle bei Bio-Lebensmitteln

Verbraucherausgaben für Bio-Lebensmittel und -Getränke nach Einkaufsstätten in Deutschland, in Mrd. EUR



Insgesamt

Sonstige Einkaufsstätten

Bäckereien, Metzgereien, Obst/Gemüse-Fachgeschäfte, Wochenmärkte, Ab-Hof-Verkauf, Versandhandel, Tankstellen, Reformhäuser

Naturkosthandel

Einschließl. Hofläden, die Waren im Wert von min. 50.000 € zukaufen

Lebensmitteleinzelhandel

einschließlich Drogeriemärkte

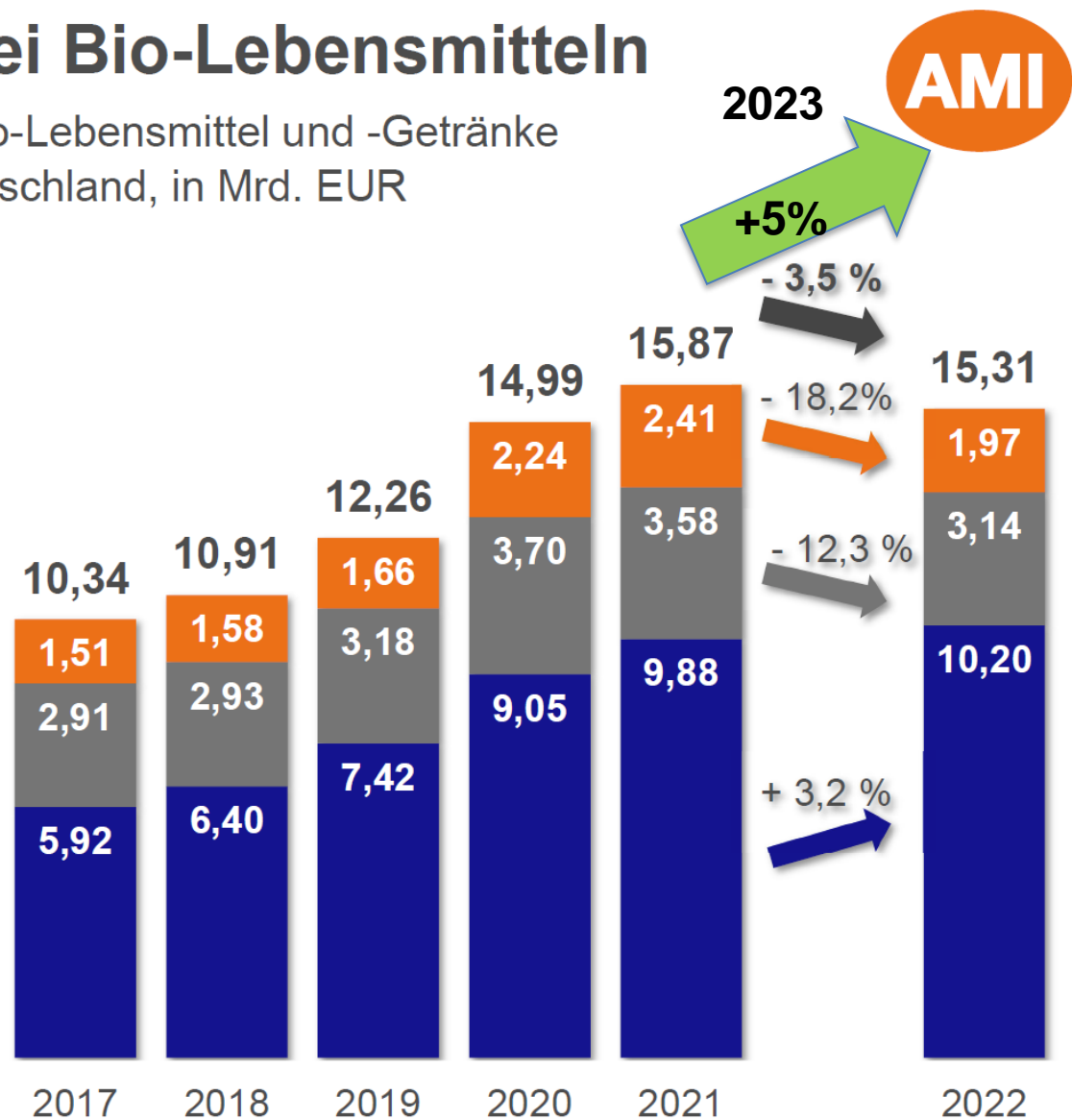

Positiver Marktausblick mit Umsicht

- Der Ökoumsatz steigt wieder langsam
- Heimische Verbands- und vor allem Naturlandware bleibt weiter bevorzugt gesucht
- Die Nachfrage verschiebt sich vom Naturkosthandel zum LEH und Discount
- Differenzierung, Synergien und Kosteneffizienz werden wichtiger
- Der Handel verschärft den Wettbewerb der Verbände



REWE Bio

So wächst Vertrauen.
Ein Einblick in die Welt von REWE Bio.

REWE Bio

Pommes Frites

für den Backofen

750 g

1 Portion (120g)	
Energie	167 kcal
Kohlenhydrate	29,4g
Fett	4,2g

*% des empfohlenen Tagesbedarfs

REWE Bio

Bio-Fleisch mit Naturland Zertifikat. Neu von REWE Bio.

REWE Bio: Bio-Qualität für jeden Tag.

Jetzt im Kühlregal!

Naturland Qualität

BIOLOGISCH GENIESSEN

HERKUNFT - von deutschen Bio-Bauernhöfen
FÜTTERUNG - mit biologisch erzeugtem Futter
BEWEGUNG - regelmäßiger Auslauf im Freien

Jeden Tag ein bisschen besser. **REWE**

Kooperation dm



Hierher kommen unsere Haferflocken
Unsere dmBio Haferflocken stammen von vielen Bauern aus ganz Deutschland. Josef Priller ist einer von ihnen. Bereits seit 2003 bewirtschaftet er seinen 220 ha Ackerbaubetrieb Gut Löbitz bei Altenburg in Thüringen nach Naturland Richtlinien. Dort baut er Hafer, Weizen, Roggen, Braugerste, Sonnenblumen, Futtererbsen, Körnermais und Zwischenfrüchte an.

Naturland Qualität
Diese Haferflocken Feinblatt sind Naturland zertifiziert. Naturland steht für Öko-Qualität, die über die Anforderungen der EU-Öko-Verordnung hinausgeht.

Naturland Bauern und Lebensmittelverarbeiter

- schützen Boden und Wasser
- fördern die Artenvielfalt
- nutzen Ressourcen schonend
- sorgen für eine intakte Umwelt
- übernehmen soziale Verantwortung

Für eine zukunftsfähige Landwirtschaft, die ökologische Erzeugung mit sozialer Verantwortung verbindet.

Mehr zu Naturland unter naturland.de und dm.de/naturland



Hierher kommt unser Weizen

Der Weizen für unsere dmBio Weizenmehle stammt von vielen Bauern aus ganz Deutschland. Josef Priller ist einer von ihnen. Bereits seit 2003 bewirtschaftet er seinen 220 ha großen Ackerbaubetrieb Gut Löbitz bei Altenburg in Thüringen nach Naturland Richtlinien. Dort baut er Hafer, Weizen, Roggen, Braugerste, Sonnenblumen, Futtererbsen, Körnermais und Zwischenfrüchte an.

JETZT NEU

Nur Nur
NATUR

Diese
und viele
weitere Artikel
findest du ab
sofort in deiner
ALDI SÜD
Filiale.



Bio,
das weiter geht.



NATURLAND
ZERTIFIZIERT



ALDI-SUED.DE/NUR-NUR-NATUR

Entdecke jetzt unsere
Bio-Neuheiten
von Nur Nur
NATUR

- BIO NACH STRENGEN
NATURLAND RICHTLINIEN
- OHNE ZUSATZSTOFFE
- SCHONENDE
HERSTELLUNGSVERFAHREN
- FÖRDERT DIE ARTENVIELFALT

SCHAU NACH UND FINDE
MEHR ÜBER UNSERE HÖCHSTEN
BIO-STANDARDS HERAUS:
ALDI-SUED.DE/NUR-NUR-NATUR



MIX
Papier aus verantwortungsvollen Quellen
FSC® C108224



ALDI SÜD Dienstleistungs-SE & Co. oHG,
Burgstraße 37, 45476 Mülheim. Firma und Anschrift
unserer regional tätigen Unternehmen findest du auf
aldi-sued.de/filialen oder mittels unserer kostenlosen
automatisierten Service-Nummer 0 800/8 00 25 34.

Was Kunden bewegt

Welche Kriterien sind bei der Auswahl von Lebensmitteln entscheidend?*

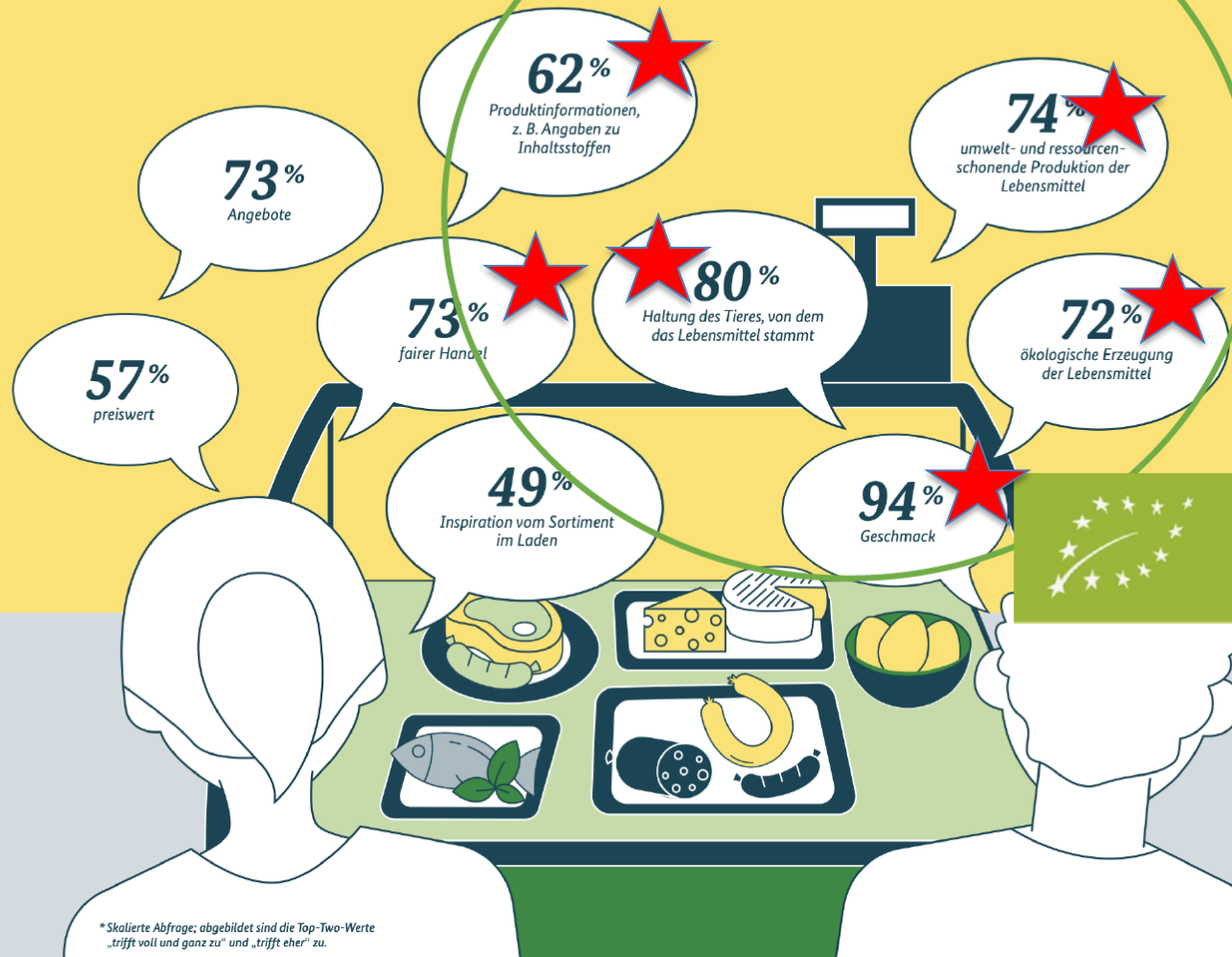

Ökolandbau
ist Team sport

Ohne ständiges
Training keine gute
Platzierung

Herzlichen Dank!